4. PEATÜKI ÜLESANDED

ÜLESANNE 1. Sõnasta **TARK** eesmärk.

Perekond Tamm soovib kahe aasta jooksul koguda 14 400 eurot uue kodu sissemakseks. Nad plaanivad selleks säästa 600 eurot kuus.

A. Kirjuta oma sõnadega, mis on perekond Tamme eesmärk.
Selgita, kuidas see eesmärk vastab printsiibile TARK (T – täpne;
A – ajaliselt saavutatav; R – realistlik; K – kirja pandud).

B. Too üks näide enda elust, kus sa saad printsiibi TARK alusel eesmärgi sõnastada.

ÜLESANNE 2. Tee valik: elustiilikulu või oluline eesmärk.

Perekond Tamm otsustas vahetada kulukama BMW odavamate ülalpidamiskuludega Škoda vastu. Tänu sellele vähenesid autoga seotud kulud 924 eurolt 554 eurole kuus.

A. Arvuta, kui palju säästavad nad selle otsuse tulemusel raha ühe aasta jooksul.

B. Kirjuta lühike arvamus: kas see oli hea otsus või mitte? Miks sa nii arvad?

C. Selgita, miks on tarbeesemed (nagu kallis auto) sageli elustiilikulu.

ÜLESANNE 3. Minu unistuse plaan.

Vali eesmärk või unistus, mille nimel tahaksid järgmised 6-24 kuu jooksul raha koguda. Võid eesmärgi seadmiseks kasutada printsiipi TARK. Täida enda unistuse või eesmärgi saavutamise plaan kõrvaloleval lehel. Täida plaani ülevalt alla.

Ülesanded pärinevad raamatust "Rahatark mina", © 2026, Kärt Liivamägi, Kristjan Liivamägi

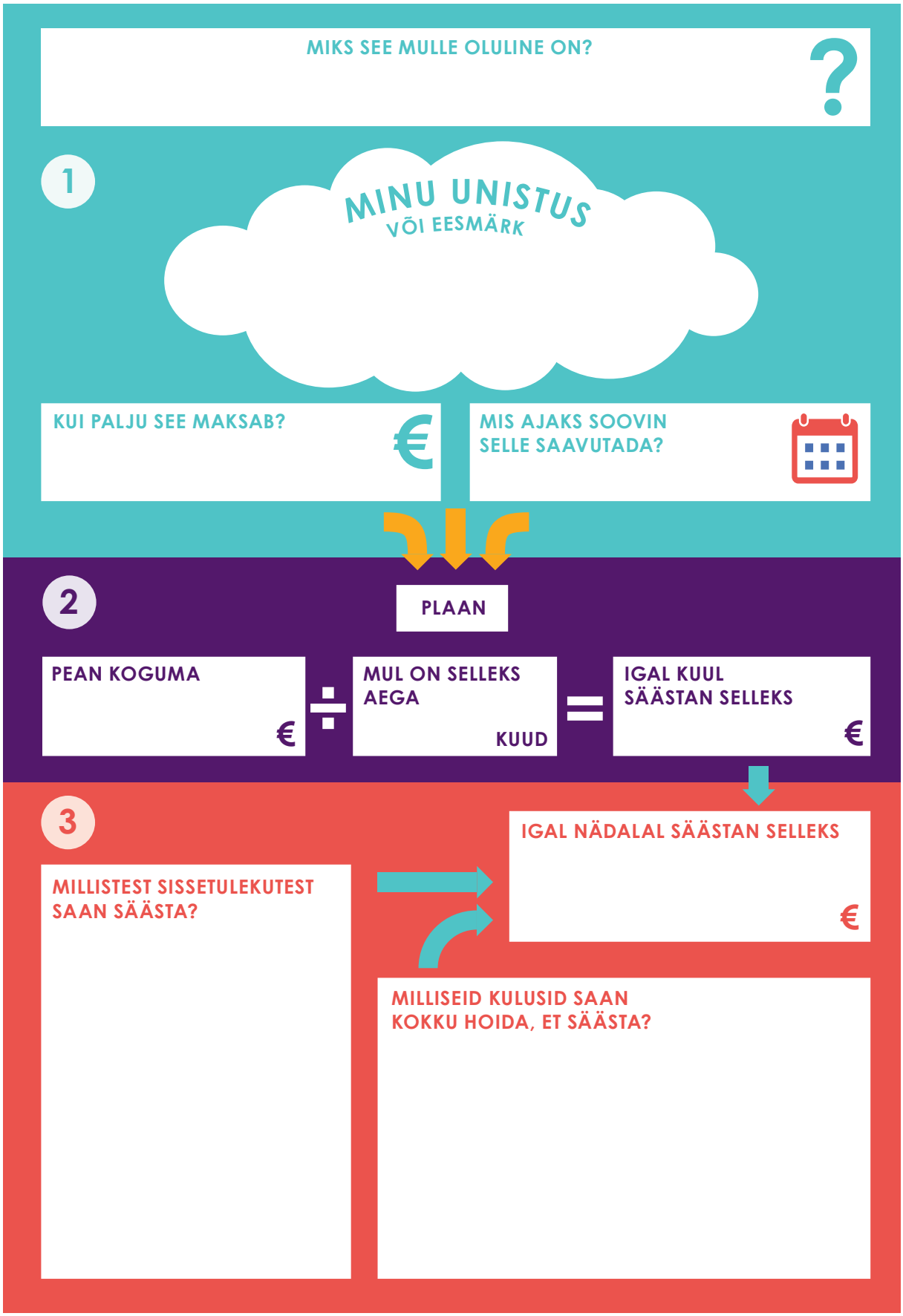

JOONIS 24. Minu unistuse plaan

Ülesanded pärinevad raamatust "Rahatark mina", © 2026, Kärt Liivamägi, Kristjan Liivamägi